



**ORIZON4 S.R.L.**  
**UNIPERSONALE**  
**SOCIETÀ DI INGEGNERIA**  
**PROGETTAZIONE & SERVIZI TECNICI INTEGRATI**

**INFORMAZIONI GENERALI**

La Orizon4 srl è una società di ingegneria costituita nel 2008 dall'unione dell'attività di professionisti già operanti da diversi anni nel campo dell'ingegneria civile. La società svolge attività di studi, ricerche, progettazione, direzione, supervisione e collaudo di lavori, coordinamento della sicurezza nei cantieri, progettazione antincendio e servizi di consulenza tecnica in tutti i campi dell'ingegneria civile, con particolare attenzione agli aspetti di riqualificazione energetica di fabbricati residenziali e commerciali, integrando le competenze strutturali, impiantistiche ed architettoniche.

Di seguito si sintetizzano i dati generali della ORIZON4 srl.

Denominazione: .....	<b>ORIZON4 S.r.l.</b>
Provincia di Iscrizione: .....	ROMA
Codice fiscale e n° iscrizione: .....	10155031007 – sez. Ordinaria dal 30/09/2008
Forma giuridica: .....	società a responsabilità limitata
Data di costituzione della ditta: .....	20/09/2008
Durata della ditta/data termine:.....	31/12/2050
Iscrizione R.E.A.: .....	n°1213586 dal 30/09/2008
Capitale sociale: .....	euro 20.000,00 i.v.

**Socio unico:**

- **Capilli Giuseppe** nato il 17/09/1971 a MESSINA (ME), C.F. CPLGPP71P17F158M, residente in via Giannetto Valli n. 95 – 00149 ROMA – Ingegnere Civile;

**Legale rappresentante ed Amministratore:**

- **Capilli Giuseppe** nato il 17/09/1971 a MESSINA (ME), C.F. CPLGPP71P17F158M, residente in via Giannetto Valli n. 95 – 00149 ROMA – Ingegnere Civile;

**Direttore Tecnico:**

- **Ing. Capilli Giuseppe** nato il 17/09/1971 a MESSINA (ME), – Laurea in ingegneria civile, indirizzo strutture, conseguita nel Luglio 1998, presso l'Università degli Studi di Messina, abilitato all'esercizio della professione di ingegnere, iscritto all'Ordine professionale degli Ingegneri di Roma dal 16/03/2009 con n.A30378 e con anzianità dal 19/02/1999;

**Sede legale:**

- Via dell'Impruneta 26, 00146 ROMA – Tel. 06/5501731
- Indirizzo di posta elettronica certificata: [orizon4@pec.it](mailto:orizon4@pec.it)
- Indirizzo operativo di posta elettronica: [amministrazione@orizon4.it](mailto:amministrazione@orizon4.it)
- Indirizzo di posta elettronica D.T.: [giuseppe.capilli@orizon4.it](mailto:giuseppe.capilli@orizon4.it)

**PROFILO PROFESSIONALE DEL DIRETTORE TECNICO**

Di seguito si riporta una sintetica descrizione del profilo professionale maturato dall'ing. Giuseppe Capilli, e a seguire i principali incarichi (*referenze professionali*) sviluppati dalla società Orizon4 negli ultimi 5 anni.

**Capilli Giuseppe - Profilo professionale**

<b>Luogo e data di nascita:</b>	Messina (ME), 17/09/1971
<b>Professione:</b>	Ingegnere
<b>Titoli di studio/professionali:</b>	Laurea in Ingegneria Civile, indirizzo Strutture, conseguita presso l'Università di Messina 1998; Iscritto all'Ordine Ing. Prov. di Roma n.A30378 dal 16/03/2009 con anzianità dal 18/02/1999; Abilitazione al coordinamento della sicurezza ai sensi dell'art. 11 D.Lgs. n°494/96, come aggiornato dal D.L. 81/08 e smi Certificatore Energetico di Edifici ai sensi del DM 16/06/2015

**Profilo professionale:**

Le esperienze sviluppate come libero professionista hanno consentito di maturare ed approfondire conoscenze tecniche in molteplici campi dell'ingegneria civile (strutture, infrastrutture stradali e ferroviarie, impiantistica, fonti energetiche rinnovabili e architettura) oltre che l'attitudine alla gestione e conduzione di progetti complessi e multidisciplinari, sempre nell'ottica del miglior compromesso tra costi e qualità delle opere. Al profilo professionale di ingegnere strutturista, la pratica professionale ha consentito di sostenere e risolvere problematiche idrauliche, geotecniche e di composizione architettonica, nonché approfondire negli ultimi anni gli aspetti della progettazione di impianti elettrici e termo-meccanici nell'ambito civile, della bioedilizia e della riqualificazione energetica. Inoltre la necessità di coordinare e gestire la progettazione di gruppi di lavoro ha consentito di approfondire ed applicare i principi del project management alla gestione della progettazione di opere civili. In particolare, nell'attività professionale sviluppata a partire dal 2008 è sempre stato maggiore l'impegno nella gestione complessiva (tecnica ed organizzativa) delle commesse della Orizon4 srl, nella gestione del personale tecnico (laureati e diplomati) ed operativo (servizi generali di sede), nella formazione e controllo del budget, nella responsabilità e conduzione tecnica dei progetti. Completano il profilo professionale le esperienze condotte nell'ambito della consulenza economica, finanziaria e di verifica della progettazione.

**Attività Professionale:**

- Dal 2008:** Servizi di ingegneria in qualità di Direttore Tecnico della società Orizon4 Srl.
- 2002 – 2008:** Consulente stabile presso la società di Ingegneria 3TI Progetti ITALIA, con sede a Roma in via del Fornetto n.85.
- 1999 – 2002:** Collaborazione presso lo Studio "Architector Engineering", con sede a P.za Fulci is. 283, Messina.

**Corsi e seminari:**

- "Seminari di aggiornamento continuo ai sensi del D.M. 81/08" per 40 ore complessive nel quinquennio dal 2008.
- "Progettazione di impianti fotovoltaici" - Ordine degli Ingegneri di Roma - Giu. 2009, Roma.
- Seminario: "Risparmio energetico attraverso raffrescamento adiabatico diretto e indiretto" – Maggio 2010
- "Corso di progettazione di impianti elettrici in Bt e Mt" – Ordine degli Ingegneri di Roma – Ott-Nov. 2013 Roma.
- Ciclo di Seminari: "La Verifica dei progetti ai fini della Validazione" – Marzo 2014.

- “Seminario sull’aggiornamento delle NTC 2008” – Novembre 2014.
- Seminario: “Palchi & Fiere: aggiornamento sul Decreto “Palchi e Fiere” – Maggio 2015.
- Seminario: “Teoria e pratica del Performance Based Design” – Novembre 2015
- “Corso pratico di Geotecnica Sismica” – Dicembre 2015.
- Seminario: “Il BIM per la gestione del ciclo di vita dell’edificio” – Febbraio 2016.
- Seminario: “Progettare un edificio in legno in zona sismica” – Ottobre 2016.
- Ciclo di Seminari - La tutela del territorio, esperienze e procedure operative - 1° Modulo Valutazione del rischio sismico – Novembre 2016
- Seminario: “Classificazione del Rischio Sismico degli Edifici e Applicazione del DM 58/2017 – Sismabonus” – Aprile 2017
- Seminario: “Seminario Comportamento strutturale di edifici in c.a. esistenti e tecniche mirate al rinforzo antisismico” – Giugno 2017
- Corso di Certificatore Energetico degli Edifici: Ottobre 2017 / Marzo 2018
- Corso Base di Progettazione BIM con REVIT: Marzo – Giugno 2019
- Corso Avanzato di Progettazione BIM con REVIT: Settembre 2019 – Marzo 2020
- Corso di aggiornamento 32 ore – “Sicurezza sismica di edifici esistenti in c.a. e in muratura e strategie di intervento”: Aprile 2024
- Seminari di aggiornamento continuo da 8 ore annue per Coordinatori della Sicurezza

#### **PROFILI PROFESSIONALI DEL GRUPPO DI LAVORO DELL'ORIZON4 SRL**

La Orizon4 s.r.l., partendo dalla esperienza maturata dal suo Direttore Tecnico in molteplici settori dell’ingegneria civile, mira a consolidare e far crescere un gruppo di lavoro di giovani professionisti, motivati e preparati, al fine di poter offrire sempre ai propri clienti un supporto tecnico puntuale e professionale, con l’attenzione ai dettagli ed all’ottimizzazione delle soluzioni tecniche nell’ottica di massimizzare il rapporto benefici/costi.

Il gruppo di lavoro della Orizon4 s.r.l., che vede impegnati ingegneri e architetti, viene costantemente formato ed incentivato ad approfondire le evoluzioni tecniche e normative, in un percorso di crescita comune e costante che rende il lavoro e l’attività professionale un continuo e permanente stimolo per dare un servizio tecnico di qualità.

## REFERENZE

Sono stati resi servizi di ingegneria nell'ambito della progettazione definitiva ed esecutiva e della direzione dei lavori, sia per il settore delle opere civili sia in quello degli impianti generali. Sono state svolte attività di collaudo statico di opere pubbliche e private, consulenze tecniche ed attività a supporto per la verifica e la validazione delle varie fasi di progettazione.

Di seguito si riportano alcuni dei principali incarichi resi dalla società Orizon4 sul territorio nazionale.

### PR193 – SUPPORTO ALLA PROGETTAZIONE ESECUTIVA DELLE STRUTTURE IN ACCIAIO DELLA PASSERELLA E DELLA SCALA DI USCITA DAI GATE DI IMBARCO DELL'AEROPORTO DI PISA

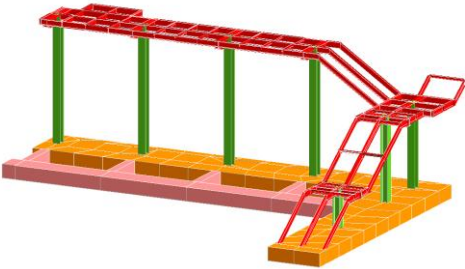
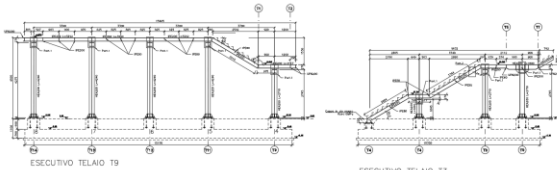
	<p><b>Committente:</b> Architecna Engineering</p>
	<p><b>Importo Lavori :</b> € n.d.</p>
	<p><b>Prestazione svolta:</b> Progettazione esecutiva di passerella e scala in carpenteria metallica</p>
	<p><b>Periodo del servizio:</b> 2026</p>
	<p><b>Classi e categorie D.M. 143/2013</b> S.03</p>

### PR190 – SUPPORTO ALLA PROGETTAZIONE DEFINITIVA DELLE STRUTTURE IN ACCIAIO DELLE SCALE DI ACCESSO ALLA FERMATA PONTE CASILINO DELLA LINEA TRANVIARIA MILANO TTV DI ROMA

	<p><b>Committente:</b> Architecna Engineering</p>
	<p><b>Importo Lavori :</b> € n.d.</p>
	<p><b>Prestazione svolta:</b> Progettazione definitiva del corpo scala-ascensore in carpenteria metallica della fermata Ponte Casilino</p>
	<p><b>Periodo del servizio:</b> 2025</p>
	<p><b>Classi e categorie D.M. 143/2013</b> S.03</p>

**PR189 – SUPPORTO ALLA PROGETTAZIONE ESECUTIVA DELLE STRUTTURE DEI FABBRICATI DEL DEPOSITO ED OFFICINA DELLA RIQUALIFICAZIONE DELLA LINEA TRANVIARIA MILANO-LIMBIATE**

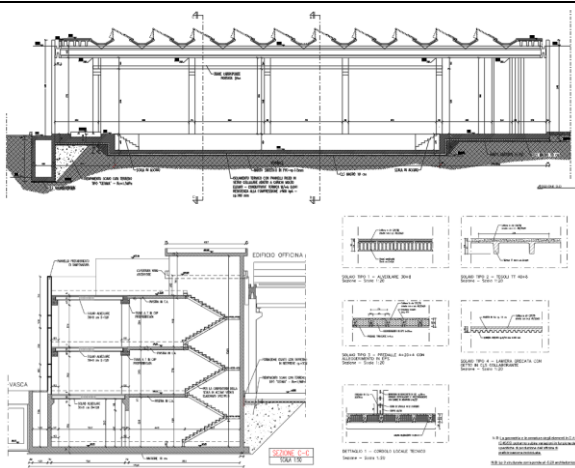

**Committente:** Architecna Engineering

**Importo Lavori :** € 3.236.140

**Prestazione svolta:**

Progettazione esecutiva delle strutture in c.a.o. e c.a.p. delle strutture dei 4 corpi di fabbrica che compongono il deposito (Officina, SSE, Uffici-Magazzini e Vasche)

**Periodo del servizio:** 2025

**Classi e categorie D.M. 143/2013** S.03

**PR188 – SUPPORTO ALLA PROGETTAZIONE DEFINITIVA DELLE STRUTTURE DEI FABBRICATI DEL DEPOSITO ED OFFICINA DELLA NUOVA LINEA TRANVIARIA 2.2 DA FIRENZE A SESTO FIORENTINO**

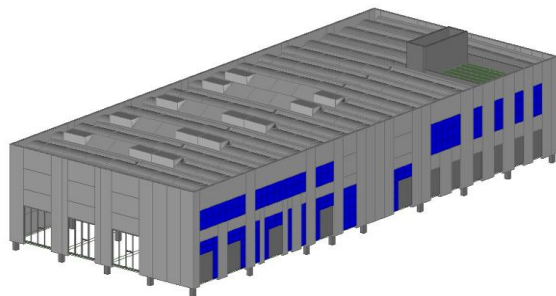

**Committente:** Architecna Engineering

**Importo Lavori :** € 4.184.600

**Prestazione svolta:**

Progettazione definitiva delle strutture in c.a.o. e c.a.p. delle strutture di 10 corpi di fabbrica, per un totale di circa 50.000mc di magazzini e capannoni, e dei 2 tipologici delle pensiline di fermata in acciaio, laterale e centrale ai binari.

**Periodo del servizio:** 2025

**Classi e categorie D.M. 143/2013** S.03

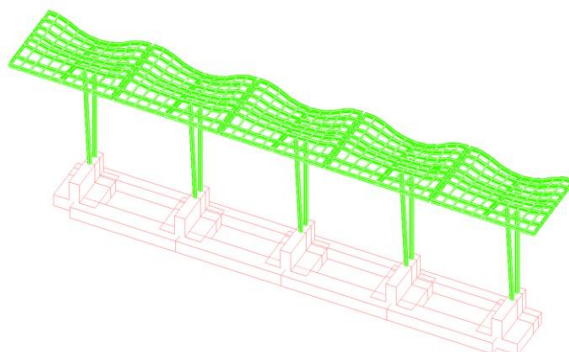

**PR181 – SUPPORTO ALLA PROGETTAZIONE DEFINITIVA ED ESECUTIVA DELLE STRUTTURE INTERRATE DELLE SOTTOSTAZIONI ELETTRICHE A SERVIZIO DELLA NUOVA LINEA TRANVIARIA DI ROMA TVA**

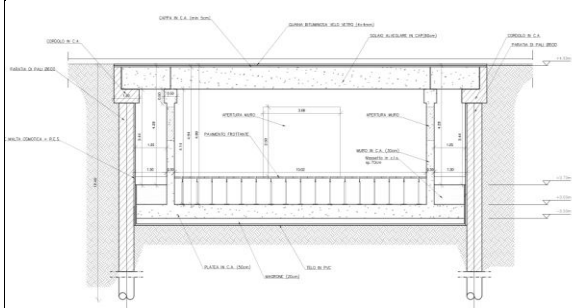

**Committente:** Architecna Engineering  
**Importo Lavori :** n.d.  
**Prestazione svolta:** Progettazione definitiva ed esecutiva  
**Periodo del servizio:** 2025  
**Classi e categorie D.M. 143/2013** S.03

**PR178 – PROGETTAZIONE ESECUTIVA DEGLI IMPIANTI FOGNARI, IDRICI, ELETTRICI E DI CLIMATIZZAZIONE A SERVIZIO DEL FABBRICATO SOCIALE DELLA FORTITUDO CALCIO ROMA A.S.D.**



**Committente:** Fortitudo Calcio Roma ASD  
concessionaria del Comune di Roma  
**Importo Lavori :** € 225.000  
**Prestazione svolta:** Progettazione esecutiva impianti  
**Periodo del servizio:** 2025  
**Classi e categorie D.M. 143/2013** IA.02 - IA.03

**PR175 – PROGETTAZIONE ESECUTIVA DEGLI IMPIANTI FOGNARI, IDRICI, ELETTRICI E DI CLIMATIZZAZIONE A SERVIZIO DEL CIRCOLO DEL TENNIS FLAMINIO**



**Committente:** ASD Polisportiva Ponte Milvio 1  
**Importo Lavori :** € 162.000  
**Prestazione svolta:** Progettazione esecutiva  
**Periodo del servizio:** 2024  
**Classi e categorie D.M. 143/2013** IA.02 - IA.03

**PR170 – PROGETTAZIONE ESECUTIVA DELLA NUOVA CAMERA CALDA PROVVISORIA DELL’OSPEDALE SANTO SPIRITO IN SASSIA A ROMA NELL’AMBITO DEI LAVORI DI RIQUALIFICAZIONE DELLA STRUTTURA OSPEDALIERA**

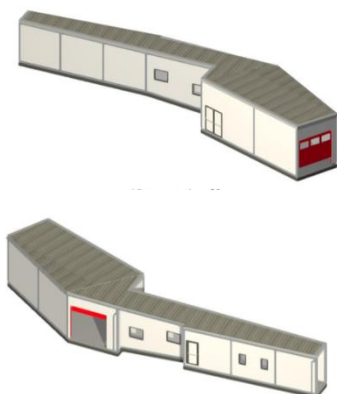

**Committente:** ASL ROMA 1  
**Importo Lavori :** € 120.000  
**Prestazione svolta:** Progettazione esecutiva  
**Periodo del servizio:** 2023

**Classi e categorie  
D.M. 143/2013** E.08 - S.02

**PR165 – PROGETTAZIONE ESECUTIVA DELLE STRUTTURE E DEGLI IMPIANTI ELETTRICI E DI CLIMATIZZAZIONE DI UNA PALAZZINA PER CIVILE ABITAZIONE PER 3 U.I. SU TRE ELEVAZIONI**

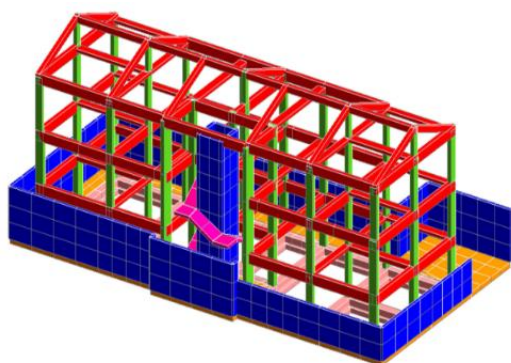

**Committente:** SALSABOR SRL  
**Importo Lavori :** € -  
**Prestazione svolta:** Progettazione esecutiva delle strutture e degli impianti idrico, fognario, elettrico e di climatizzazione.  
**Periodo del servizio:** 2023

**Classi e categorie  
D.M. 143/2013** S.03 – IA.02 – IA.03

**PR161 – PROGETTAZIONE DEFINITIVA, ESECUTIVA E COORDINAMENTO SICUREZZA IN FASE DI PROGETTAZIONE DEGLI INTERVENTI DI DEMOLIZIONE E RICOSTRUZIONE DEI FABBRICATI DELLA STAZIONE AUTOSTRADALE DI COLLEFERRO CON ADEGUAMENTO FUNZIONALE ED IMPIANTISTICO DELLA STAZIONE**



**Committente:** Autostrade per l'Italia S.p.A. D.T. 5 Fiano Romano  
**Importo Lavori :** € 503.768  
**Prestazione svolta:** Progettazione definitiva, esecutiva e CSP  
**Periodo del servizio:** 2022 - 2023

**Classi e categorie  
D.M. 143/2013** E.01 - S.03 – V.01 – IA.02 – IA.03

**PR159 – PROGETTAZIONE DEFINITIVA ED ESECUTIVA DI UNA SCALA DI EMERGENZA IN ACCIAIO DA REALIZZARSI ALL'INTERNO DEL COMPLESSO OSPEDALIERO DEL NUV REGINA MARGHERITA IN ROMA**

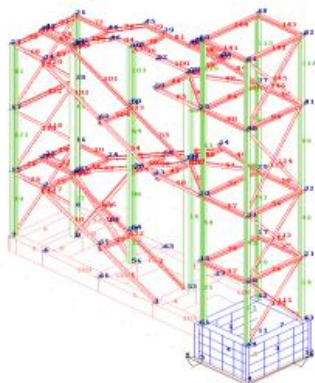

<b>Committente:</b>	ASL ROMA 1
<b>Importo Lavori :</b>	€ 140.000
<b>Prestazione svolta:</b>	Progettazione definitiva ed esecutiva
<b>Periodo del servizio:</b>	2022
<b>Classi e categorie D.M. 143/2013</b>	S.04

**PR153/PR163 – PROGETTAZIONE, COORDINAMENTO SICUREZZA E DIREZIONE LAVORI PER LA MANUTENZIONE ORDINARIA E STRAORDINARIA DELLE OPERE MINORI SULLA SEDE AUTOSTRADALE DI COMPETENZA DEL TRONCO 5 DI ASPI - BARRIERE FOA, PORTALI SEGNALETICI A MESSAGGIO FISSO E TORRI RADIO**



<b>Committente:</b>	Autostrade per l'Italia S.p.A. D.T. 5 Fiano Romano
<b>Importo Lavori :</b>	€ 1.500.000
<b>Prestazione svolta:</b>	Progettazione esecutiva, CSP, CSE e Direzione lavori degli interventi di manutenzione
<b>Periodo del servizio:</b>	2022 – IN CORSO
<b>Classi e categorie D.M. 143/2013</b>	E.20 – S.03

**PR150 –PROGETTAZIONE, CSP, CSE E DL DEGLI INTERVENTI DI RISTRUTTURAZIONE CON MIGLIORAMENTO SISMICO E RIQUALIFICAZIONE ENERGETICA NELL'AMBITO DEL SUPERBONUS 110% DI UNA VILLA SITA A FIUMICINO, LOC. FREGENE**



<b>Committente:</b>	Privato
<b>Importo Lavori :</b>	€ 350.000
<b>Prestazione svolta:</b>	Progettazione preliminare definitiva ed esecutiva, CSP e Direzione lavori degli interventi di ristrutturazione e riqualificazione energetica
<b>Periodo del servizio:</b>	2021 – 2023
<b>Classi e categorie D.M. 143/2013</b>	E.20 – IA.02 – S.03

**PR148 –PROGETTAZIONE, CSP, CSE E DL DEGLI INTERVENTI DI RISTRUTTURAZIONE CON MIGLIORAMENTO SISMICO E RIQUALIFICAZIONE ENERGETICA NELL’AMBITO DEL SUPERBONUS 110% DI UNA VILLETTA BIFAMILIARE SITA A FORMELLO IN VIA CASTEL DE CEVERI 1**



**Committente:** Privato  
**Importo Lavori :** € 220.000  
**Prestazione svolta:** Progettazione preliminare definitiva ed esecutiva, CSP e Direzione lavori degli interventi di ristrutturazione e riqualificazione energetica  
**Periodo del servizio:** 2021 – 2023  
**Classi e categorie D.M. 143/2013** E.20 – IA.02 – S.03

**PR144 –PROGETTAZIONE, CSP E DL DEGLI INTERVENTI DI RISTRUTTURAZIONE CON RIQUALIFICAZIONE ENERGETICA NELL’AMBITO DEL SUPERBONUS 110% DELL’EDIFICIO CONDOMINIALE SITO A ROMA**



**Committente:** Condominio Via F. Barigioni 10 – Roma  
**Importo Lavori :** € 740.000  
**Prestazione svolta:** Progettazione preliminare definitiva ed esecutiva, CSP e Direzione lavori degli interventi di ristrutturazione e riqualificazione energetica  
**Periodo del servizio:** 2021-2022  
**Classi e categorie D.M. 143/2013** E.20 – IA.02

**PR147 –PROGETTAZIONE, CSP E DL DEGLI INTERVENTI DI RISTRUTTURAZIONE CON MIGLIORAMENTO SISMICO E RIQUALIFICAZIONE ENERGETICA NELL’AMBITO DEL SUPERBONUS 110% DELL’EDIFICIO CONDOMINIALE SITO A ROMA IN VIA MORTARA 2**



**Committente:** Condominio Via F. Barigioni 10 – Roma  
**Importo Lavori :** € 1.960.000  
**Prestazione svolta:** Progettazione preliminare e definitiva degli interventi di ristrutturazione e riqualificazione energetica  
**Periodo del servizio:** 2021-2022  
**Classi e categorie D.M. 143/2013** E.20 – IA.02

**PR141 – PROGETTAZIONE, CSP, CSE E DL DEGLI INTERVENTI DI RISTRUTTURAZIONE CON RIQUALIFICAZIONE ENERGETICA NELL’AMBITO DEL SUPERBONUS 110% DELL’EDIFICIO CONDOMINIALE SITO A ROMA**



**Committente:** Condominio Viale Africa 112 – Roma

**Importo Lavori :** € 791.000

**Prestazione svolta:** Progettazione preliminare definitiva ed esecutiva, Direzione lavori e CSE degli interventi di ristrutturazione e riqualificazione energetica

**Periodo del servizio:** 2020-2023

**Classi e categorie D.M. 143/2013** E.20 – IA.02 – IA.04

**PR139 – PROGETTAZIONE, CSP E DL DEGLI INTERVENTI DI RISTRUTTURAZIONE CON RIQUALIFICAZIONE ENERGETICA NELL’AMBITO DEL SUPERBONUS 110% DELL’EDIFICIO CONDOMINIALE SITO A ROMA**

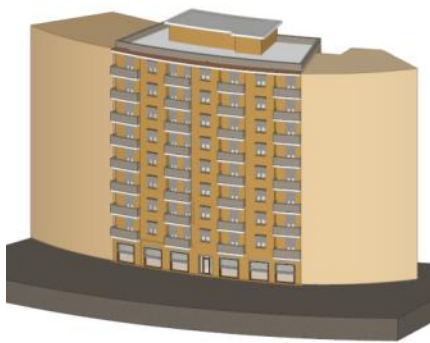

**Committente:** Condominio Via Tripolitania 116 – Roma

**Importo Lavori :** € 630.000

**Prestazione svolta:** Progettazione preliminare definitiva ed esecutiva e Direzione Lavori degli interventi di ristrutturazione e riqualificazione energetica

**Periodo del servizio:** 2021-2022

**Classi e categorie D.M. 143/2013** E.20 – IA.02

**PR138 – PROGETTAZIONE, CSP E DL DEGLI INTERVENTI DI RISTRUTTURAZIONE CON RIQUALIFICAZIONE ENERGETICA NELL’AMBITO DEL SUPERBONUS 110% DELL’EDIFICIO CONDOMINIALE SITO A ROMA**



**Committente:** Condominio Largo Somalia 13 – Roma

**Importo Lavori :** € 812.000

**Prestazione svolta:** Progettazione preliminare definitiva ed esecutiva e Direzione Lavori degli interventi di ristrutturazione e riqualificazione energetica

**Periodo del servizio:** 2021-2023

**Classi e categorie D.M. 143/2013** E.20 – IA.02 – IA.04

**PR136 –PROGETTO ESECUTIVO DEGLI INTERVENTI DI ADEGUAMENTO SISMICO DELLA PALESTRA DELLA SCUOLA DEL 1° CIRCOLO DIDATTICO DI ACERRA (NA)**

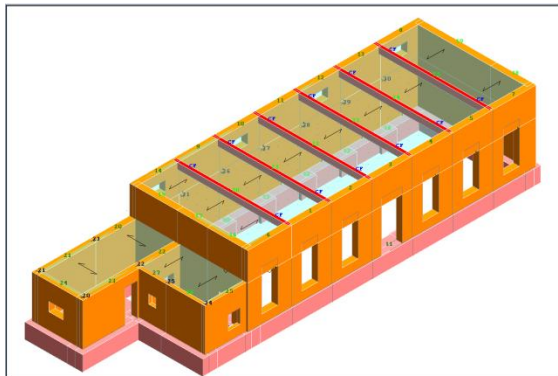

<b>Committente:</b>	Provveditorato OO.PP. Campania
<b>Importo Lavori :</b>	€ 100.000
<b>Prestazione svolta:</b>	Progettazione esecutiva strutturale
<b>Periodo del servizio:</b>	2022
<b>Classi e categorie D.M. 143/2013</b>	E.08 – S.03

**PR133 –PROGETTO ESECUTIVO DEGLI INTERVENTI DI RISTRUTTURAZIONE CON ADEGUAMENTO SISMICO E RIQUALIFICAZIONE ENERGETICA DELL’EDIFICIO “CASA DEL POPOLO” A ROMA, VALLE AURELIA, PER DESTINARLO A CENTRO CULTURALE**



<b>Committente:</b>	Comune di Roma – Dipartimento S.I.M.U.
<b>Importo Lavori :</b>	€ 250.000
<b>Prestazione svolta:</b>	Progettazione esecutiva strutturale ed impiantistica e coordinamento della sicurezza in fase di progetto
<b>Periodo del servizio:</b>	2020
<b>Classi e categorie L. 143/1949</b>	I/d
<b>Classi e categorie D.M. 143/2013</b>	E.13 – S.03 – IA.01 – IA.02 – IB.08

**PR128 – ATTIVITA’ DI ISPEZIONE VERIFICA E MPROGETTAZIONE DELLA MANUTENZIONE ORDINARIA E STRAORDINARIA, DEGLI ASSET DI OPERE CIVILI PRESENTI ALL’INTERNO DELLE AREE DI SERVIZIO DEL V TRONCO DI AUTOSTRAD E PER L’ITALIA**



<b>Committente:</b>	Autostrade per l’Italia – V Tronco Lazio
<b>Importo Lavori :</b>	€ -
<b>Prestazione svolta:</b>	Ispezione e verifica dello stato di conservazione e dell’operatività delle opere civili presenti in AdS e progettazione della M.O.
<b>Periodo del servizio:</b>	2020 – 2024
<b>Classi e categorie D.M. 143/2013</b>	E.20

**PR116 – PROGETTAZIONE ESECUTIVA DI UN IMPALCATO IN ACCIAIO NELL’AMBITO DEI LAVORI DI REALIZZAZIONE VIABILITÀ STRADALE E SCALO MERCI CON RIMOZIONE PASSAGGIO A LIVELLO A CASTELNUOVO DI GARFAGNANA-**

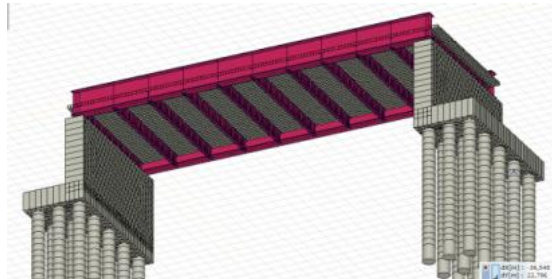

<b>Committente:</b>	J+S - ARCHITECA
<b>Importo Lavori :</b>	€ -
<b>Prestazione svolta:</b>	Progettazione esecutiva - Redazione di relazioni di calcolo ed elaborati grafici dell’impalcato in carpenteria metallica e soletta in c.a.
<b>Periodo del servizio:</b>	luglio 2019
<b>Classi e categorie L. 143/1949</b>	IX/b
<b>Classi e categorie D.M. 143/2013</b>	S.04

**PR109 – COORDINAMENTO DELLA SICUREZZA E PROGETTAZIONE DELL’EFFICIENTAMENTO ENERGETICO NELLA COSTRUZIONE DI PALAZZINA RESIDENZIALE CON 11 U.I. A ROMA IN VIA ARZANA 35**



<b>Committente:</b>	SISTE Srl
<b>Importo Lavori :</b>	€ 150.000,00
<b>Prestazione svolta:</b>	Coordinamento della sicurezza in fase di esecuzione dei lavori. Progettazione efficientamento energetico ed impiantistico con redazione relazione ex L.10
<b>Periodo del servizio:</b>	Gennaio 2019 – in corso
<b>Classi e categorie D.M. 143/2013</b>	E.06 – IA.02

**PR100 – PROGETTAZIONE ESECUTIVA DEGLI IMPIANTI ELETTRICI, SPECIALI E DI ILLUMINAZIONE A SERVIZIO DI UN CAPANNONE INDUSTRIALE SITO A POMEZIA**

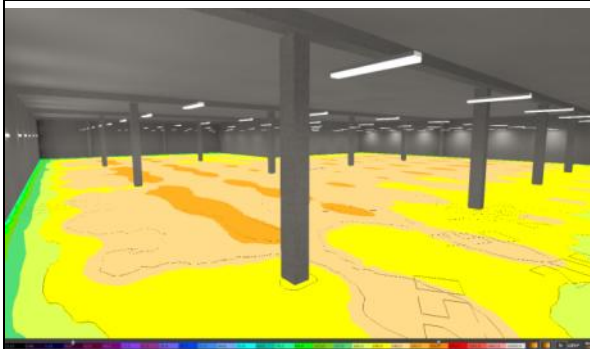

<b>Committente:</b>	Etiservice Pomezia Srl
<b>Importo Lavori :</b>	€ 300.000,00
<b>Prestazione svolta:</b>	Progettazione esecutiva impiantistica
<b>Periodo del servizio:</b>	Giugno-Agosto 2018
<b>Classi e categorie L. 143/1949</b>	IIIa – IIIb – IIIc
<b>Classi e categorie D.M. 143/2013</b>	IA.01 – IA.02 – IA.03

**PR095 – STUDIO DELLA VULNERABILITA' SISMICA DI QUATTRO CASERME DELLA GUARDIA DI FINANZA IN PROVINCIA DI TRAPANI**

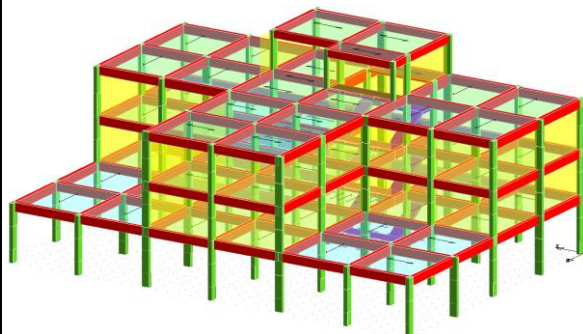

<b>Committente:</b>	Provv. OO.PP. Sicilia e Calabria
<b>Importo Lavori :</b>	€ -
<b>Prestazione svolta:</b>	Indagini geologiche e strutturali fino a livello LC2 e modellazione dei 4 edifici per analisi push-over delle strutture esistenti
<b>Periodo del servizio:</b>	Luglio-Novembre 2018
<b>Classi e categorie L. 143/1949</b>	Ig
<b>Classi e categorie D.M. 143/2013</b>	-

**PR088 – STUDIO DELLA VULNERABILITA' SISMICA CON ATTRIBUZIONE DELLA CLASSE DI RISCHIO DELLA SEDE DEL CONSIGLIO NAZIONALE DELL'ORDINE DEI GIORNALISTI**

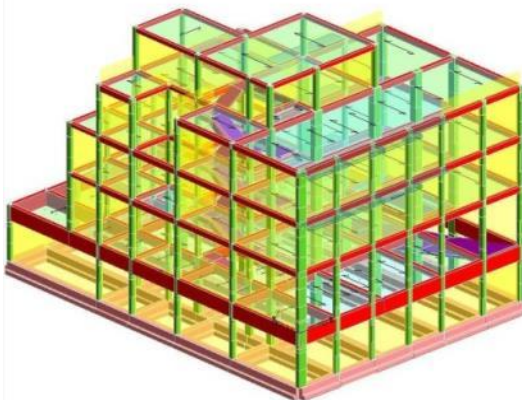

<b>Committente:</b>	C.N.O.G.
<b>Importo Lavori :</b>	€ -
<b>Prestazione svolta:</b>	Analisi statica e sismica dell'edificio esistente
<b>Periodo del servizio:</b>	Luglio-Settembre 2017
<b>Classi e categorie L. 143/1949</b>	Ig
<b>Classi e categorie D.M. 143/2013</b>	-

**PR086 – PROGETTAZIONE DEFINITIVA PER GARA DELLE OPERE CIVILI ED IMPIANTISTICHE CONNESSE ALL'ADEGUAMENTO STATICO ED IMPIANTISTICO DI UN CAPANNONE INDUSTRIALE AD ASSMINI (CA)**

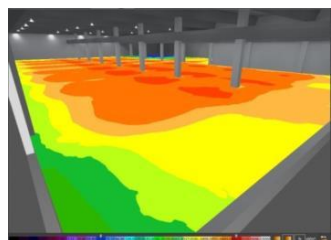
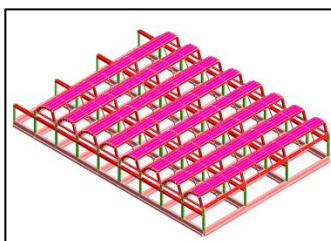

<b>Committente:</b>	ALTRAN Italia S.p.A.
<b>Importo Lavori :</b>	€ 610.000,00
<b>Prestazione svolta:</b>	Progettazione definitiva strutturale ed impiantistica (impianti elettrico, idrico fognario ed illuminazione)
<b>Periodo del servizio:</b>	Aprile-Luglio 2017
<b>Classi e categorie L. 143/1949</b>	Ic – If – IIIc
<b>Classi e categorie D.M. 143/2013</b>	E.02 - S.01 – IA.04

**PR078 – DEMOLIZIONE E RICOSTRUZIONE DI UN EDIFICIO DA DESTINARSI AD ATTIVITÀ DI RISTORAZIONE E INTRATTENIMENTO, MONTALTO DI CASTRO (VT)**

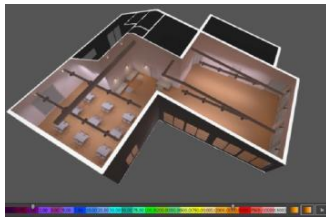
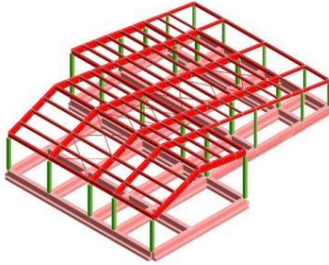

<b>Committente:</b>	Privato
<b>Importo Lavori :</b>	€ 650.000,00
<b>Prestazione svolta:</b>	Progettazione esecutiva strutturale ed impiantistica
<b>Periodo del servizio:</b>	Settembre-Novembre 2016
<b>Classi e categorie L. 143/1949</b>	Ig – IIIa – IIIb - IIIc
<b>Classi e categorie D.M. 143/2013</b>	S.03 – S.04 – IA.01 – IA.02 – IA.03

**PR076 – DEMOLIZIONE E RICOSTRUZIONE PER LA REALIZZAZIONE DI N.7 UNITA' RESIDENZIALI SITE IN LOC. ORTO LIUZZO, MESSINA**

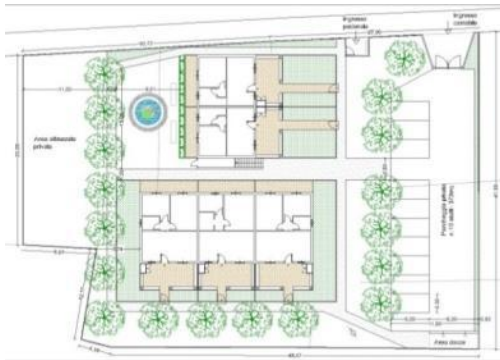

<b>Committente:</b>	Privato
<b>Importo Lavori :</b>	€ 500.000,00
<b>Prestazione svolta:</b>	Progettazione preliminare architettonica
<b>Periodo del servizio:</b>	Aprile 2016
<b>Classi e categorie L. 143/1949</b>	I c
<b>Classi e categorie D.M. 143/2013</b>	E.06

**PR071 – COMPLETAMENTO DELLA STRADA COMUNALE CIRCUMVALLAZIONE TRA VIA L. CIMINELLI E VIA S.ELANIA IN AGRO DEL COMUNE DI FRANCAVILLA IN SINNI (PZ) – AGGIUDICAZIONE GARA**



<b>Committente:</b>	Comune di Francavilla in Sinni
<b>Importo Lavori :</b>	€332.325,36
<b>Prestazione svolta:</b>	Progettazione esecutiva
<b>Periodo del servizio:</b>	Gen. 2016 – in corso
<b>Classi e categorie L. 143/1949</b>	VI a
<b>Classi e categorie D.M. 143/2013</b>	V.02

**PR067 – REALIZZAZIONE DI N. 50 AEROGENERATORI DA 60KW CON STRUTTURA IN ACCIAIO, CALABRIA**

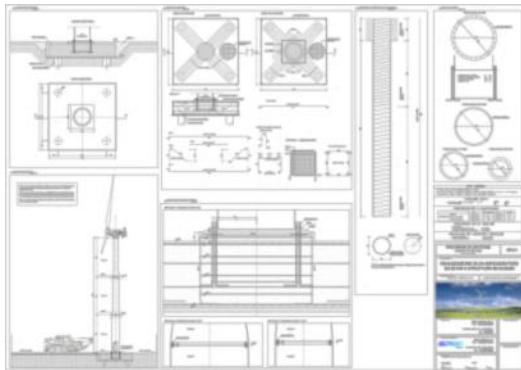

<b>Committente:</b>	GTA
<b>Importo Lavori :</b>	€ 4.000.000,00
<b>Prestazione svolta:</b>	Progettazione esecutiva strutturale
<b>Periodo del servizio:</b>	Dic. 2015 – in corso (attualmente depositati progetti di n.15 turbine)
<b>Classi e categorie L. 143/1949</b>	I g
<b>Classi e categorie D.M. 143/2013</b>	S.03

**PR044 – RICOSTRUZIONE DEL TETTO IN LEGNO E RISANAMENTO DEI PROSPETTI DELL’EDIFICIO SITO IN VIA L. DI MONREALE, ROMA**



<b>Committente:</b>	Condominio di via L. di Monreale 60
<b>Importo Lavori :</b>	€ 240.000,00 (IVA esclusa)
<b>Prestazione svolta:</b>	Progettazione esecutiva, direzione lavori e coordinamento sicurezza
<b>Periodo del servizio:</b>	Ott. 2014 – Gen. 2016, in corso DL
<b>Classi e categorie L. 143/1949</b>	I c
<b>Classi e categorie D.M. 143/2013</b>	E.06
<b>Foto in alto:</b>	Prospetti Post- Operam
<b>Foto in basso:</b>	Prospetti Ante- Operam

**PR060 – ALLESTIMENTO PARCO DEL FORO ITALICO PER L’EVENTO “INTERNAZIONALI DI TENNIS 2015”, ROMA**



<b>Committente:</b>	Coni Servizi Spa
<b>Importo Lavori :</b>	N.D.
<b>Prestazione svolta:</b>	Supporto alla Direzione lavori
<b>Periodo del servizio:</b>	Apr. 2015 – Mag. 2015
<b>Classi e categorie L. 143/1949</b>	N.P.
<b>Classi e categorie D.M. 143/2013</b>	N.P.

**PR056 – RIQUALIFICAZIONE VIARIA ED IMPIANTISTICA DEL CPO “GIULIO ONESTI”, ROMA – 1° STRALCIO**



<b>Committente:</b>	Coni Servizi Spa
<b>Importo Lavori :</b>	€ 430.369,78 (IVA esclusa)
<b>Prestazione svolta:</b>	Progettazione esecutiva viabilità e impianto idrico
<b>Periodo del servizio:</b>	Ott. 2014 – Mar. 2015
<b>Classi e categorie L. 143/1949</b>	III a, VI a
<b>Classi e categorie D.M. 143/2013</b>	IA.01, V.01

**PR042 – ADEGUAMENTO DELLA CENTRALE TERMICA ED IMPIANTO DI CLIMATIZZAZIONE DELLA SEDE DI VILLA AURORA, FIRENZE**



<b>Committente:</b>	Istituto Avventista di Cultura Biblica
<b>Importo Lavori :</b>	€ 136.305,98 (IVA esclusa)
<b>Prestazione svolta:</b>	Progettazione esecutiva e Direzione Lavori
<b>Periodo del servizio:</b>	Set. 2013 – Set. 2015
<b>Classi e categorie L. 143/1949</b>	III a
<b>Classi e categorie D.M. 143/2013</b>	IA.01

**PR038 – DEMOLIZIONE E RICOSTRUZIONE DEL MURO DI CONTENIMENTO DEL FABBRICATO SITO IN VIA G. CURIONI N.80, ROMA**

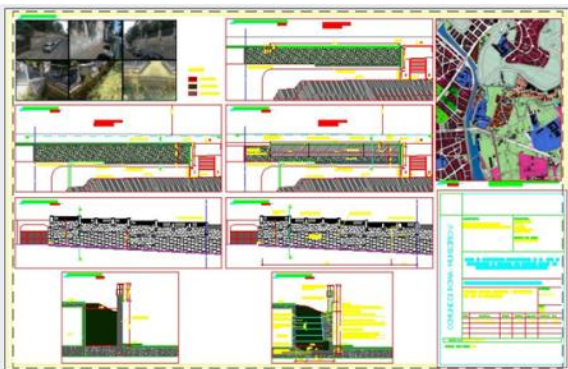

<b>Committente:</b>	Condominio di via Curioni n.80
<b>Importo Lavori :</b>	€ 69.666,75 (IVA esclusa)
<b>Prestazione svolta:</b>	Progettazione esecutiva e Direzione Lavori, CSP e CSE
<b>Periodo del servizio:</b>	Ott. 2013 – Ott. 2014
<b>Classi e categorie L. 143/1949</b>	I g
<b>Classi e categorie D.M. 143/2013</b>	S.03

**PR039 – RISTRUTTURAZIONE EDILIZIA CON DEMOLIZIONE E RICOSTRUZIONE DI UN EDIFICIO COSTITUITO DA N. 4 UNITÀ ABITATIVE A ROMA**

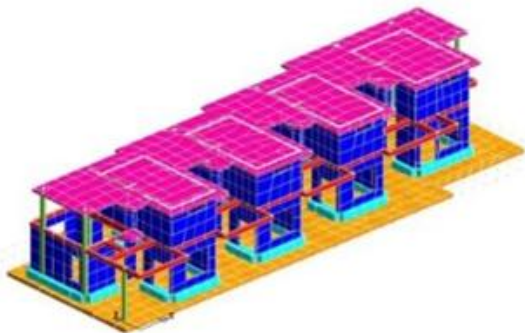

<b>Committente:</b>	Impresa di costruzioni Accordino srl
<b>Importo Lavori :</b>	€ 200.000,00 (importo stimato opere, IVA esclusa)
<b>Prestazione svolta:</b>	Progettazione esecutiva delle strutture e degli impianti, analisi energetiche.
<b>Periodo del servizio:</b>	Mag. 2013 – Lug. 2015
<b>Classi e categorie L. 143/1949</b>	I g, III a, III b
<b>Classi e categorie D.M. 143/2013</b>	S.03, IA.01, IA.02

**PR040 – LAVORI DI CONSOLIDAMENTO E STABILIZZAZIONE DEL TERRENO DI FONDAZIONE DELL'EDIFICIO SITO IN VIA L. DI MONREALE, ROMA**



<b>Committente:</b>	Condominio di via L. di Monreale
<b>Importo Lavori :</b>	€ 38.300,00 (IVA esclusa)
<b>Prestazione svolta:</b>	Direzione lavori
<b>Periodo del servizio:</b>	Ott. 2013 – Dic. 2013
<b>Classi e categorie L. 143/1949</b>	I c
<b>Classi e categorie D.M. 143/2013</b>	S.04

**VS068 - LAVORI DI RIQUALIFICAZIONE TECNOLOGICA NELL'EDIFICIO SEDE DELL'AGENZIA DEL TERRITORIO IN VIA DELL'AGNOLO, FIRENZE**



<b>Committente:</b>	Beni Stabili Property Service Spa, RM
<b>Importo Lavori :</b>	€ 155.755,91 (IVA esclusa)
<b>Prestazione svolta:</b>	Responsabile Lavori, CSP, CSE
<b>Periodo del servizio:</b>	Mar. 2013 – Lug. 2013
<b>Classi e categorie L. 143/1949</b>	III a, III b
<b>Classi e categorie D.M. 143/2013</b>	IA.01, IA.02

**VS067 - LAVORI DI RIQUALIFICAZIONE TECNOLOGICA NEL FABBRICATO SEDE DELL'AGENZIA DEL CATASTO IN VIA E. MARTINI, ROMA**

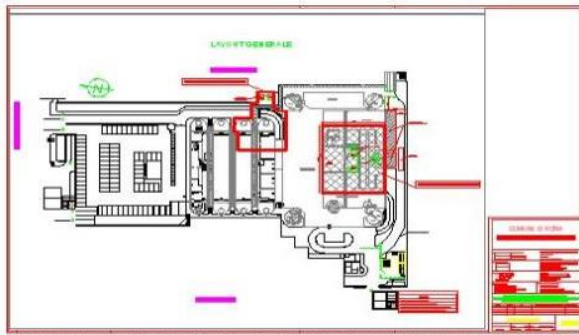

<b>Committente:</b>	Beni Stabili Property Service Spa, RM
<b>Importo Lavori :</b>	€ 430.104,35 (IVA esclusa)
<b>Prestazione svolta:</b>	Responsabile Lavori, CSP, CSE
<b>Periodo del servizio:</b>	Mar. 2013 – Ago. 2013
<b>Classi e categorie L. 143/1949</b>	III a, III b
<b>Classi e categorie D.M. 143/2013</b>	IA.01, IA.02

**PR037\_PRO - LAVORI DI RADDOPPIO DELLA SEDE STRADALE IN CORRISPONDENZA DEL PONTE SUL FOSSO RIO TORTO, CAMPO JEMINI - POMEZIA (ROMA) – LOTTO 1**

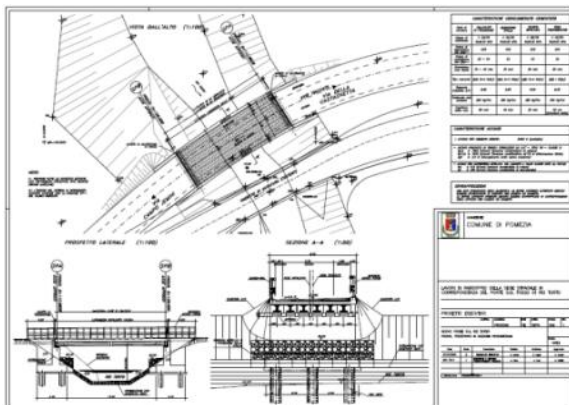

<b>Committente:</b>	Ing. Collalti, CPI srl
<b>Ente Destinatario:</b>	Comune di Pomezia
<b>Importo Lavori :</b>	€ 190.102,45 (IVA esclusa)
<b>Prestazione svolta:</b>	Progettazione esecutiva delle strutture del nuovo ponte ai sensi del D.M.2008 e smi
<b>Periodo del servizio:</b>	Feb. 2013 – Apr.2013
<b>Classi e categorie L. 143/1949</b>	I g
<b>Classi e categorie D.M. 143/2013</b>	S.03

**PR037\_CSE - LAVORI DI RADDOPPIO DELLA SEDE STRADALE IN CORRISPONDENZA DEL PONTE SUL FOSSO RIO TORTO, CAMPO JEMINI - POMEZIA (ROMA) – LOTTO 1 E LOTTO 2**

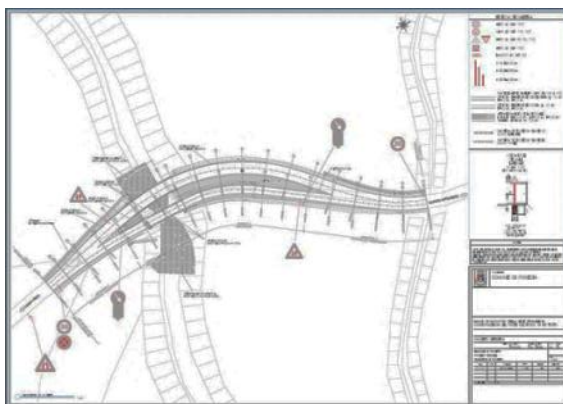

<b>Committente:</b>	Comune di Pomezia
<b>Importo Lavori :</b>	€ 369.914,19 (IVA esclusa)
<b>Prestazione svolta:</b>	Coordinamento della sicurezza in fase di esecuzione
<b>Periodo del servizio:</b>	Apr. 2013 – Feb. 2014
<b>Classi e categorie L. 143/1949</b>	VI a, I g
<b>Classi e categorie D.M. 143/2013</b>	V.02, S.03

**PR036 – RISTRUTTURAZIONE, AMPLIAMENTO (ai sensi del Piano Casa) E RIQUALIFICAZIONE ENERGETICA DI UNA VILLA A SCHIERA, ROMA**

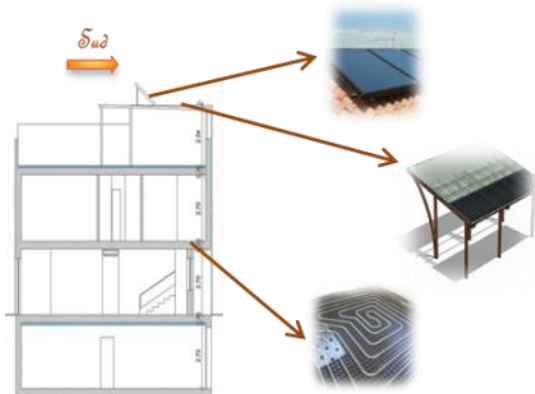

<b>Committente:</b>	Sig. Nardi
<b>Importo Lavori :</b>	€ 196.538,25 (IVA esclusa)
<b>Prestazione svolta:</b>	Progettazione Esecutiva, Direzione Lavori, CSP, CSE
<b>Periodo del servizio:</b>	Dic. 2012 – Lug. 2014
<b>Classi e categorie L. 143/1949</b>	I c, III a
<b>Classi e categorie D.M. 143/2013</b>	E.06, IA.01

**PR035 – NUOVA EDIFICAZIONE VILLA A MONTALTO DI CASTRO, VITERBO**



<b>Committente:</b>	Arch. Lupidi
<b>Importo Lavori :</b>	€ 45.000,00 (IVA esclusa)
<b>Prestazione svolta:</b>	Collaudo statico opere in cemento armato
<b>Periodo del servizio:</b>	Dic. 2012 – Mar.2014
<b>Classi e categorie L. 143/1949</b>	I g
<b>Classi e categorie D.M. 143/2013</b>	S.03

**PR032 – NUOVA EDIFICAZIONE VILLA A CANINO (VT)**

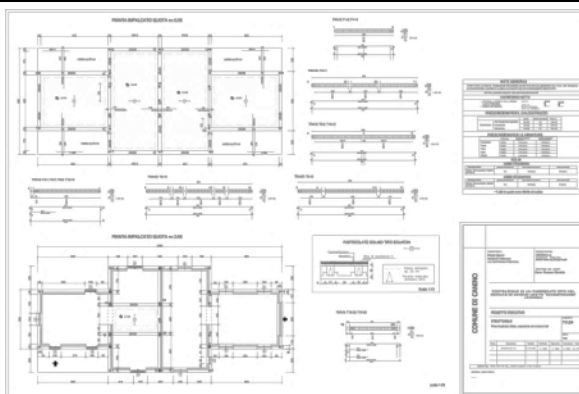

<b>Committente:</b>	Sig. Pirani Gianni
<b>Importo Lavori :</b>	€ 80.000,00 (importo stimato)
<b>Prestazione svolta:</b>	Progettazione esecutiva delle strutture
<b>Periodo del servizio:</b>	Mar. 2012 – Set. 2012
<b>Classi e categorie L. 143/1949</b>	I g
<b>Classi e categorie D.M. 143/2013</b>	S.03

**VS050\_DL – NUOVA EDIFICAZIONE CENTRO PER ATTIVITA' RELIGIOSE DELL'ISTITUTO AVVENTISTA DI CULTURA BIBLICA - FIRENZE**



<b>Committente:</b>	Istituto Avventista di cultura biblica
<b>Importo Lavori :</b>	€ 1.882.318,10 (IVA esclusa)
<b>Prestazione svolta:</b>	Direzione Lavori opere impiantistiche
<b>Periodo del servizio:</b>	Mag. 2011 – Dic. 2013
<b>Classi e categorie L. 143/1949</b>	III a, III b, III c
<b>Classi e categorie D.M. 143/2013</b>	IA.01, IA.02, IA.03

**VS050\_PRO – NUOVA EDIFICAZIONE CENTRO PER ATTIVITA' RELIGIOSE DELL'ISTITUTO AVVENTISTA DI CULTURA BIBLICA - FIRENZE**

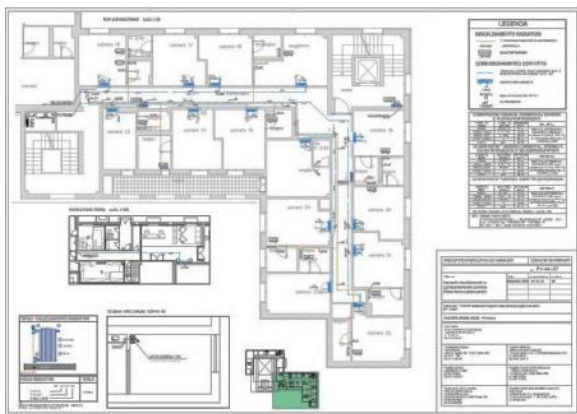

<b>Committente:</b>	Istituto Avventista di cultura biblica
<b>Importo Lavori :</b>	€ 324.246,44 (IVA esclusa)
<b>Prestazione svolta:</b>	Progettazione esecutiva in variante degli impianti elettrici e meccanici
<b>Periodo del servizio:</b>	Mag. 2013 – Nov. 2013
<b>Classi e categorie L. 143/1949</b>	III b, III c
<b>Classi e categorie D.M. 143/2013</b>	IA.02, IA.03

**PR021 – ADEGUAMENTO FUNZIONALE AREA TAMARINI DEL BIOPARCO DI ROMA**

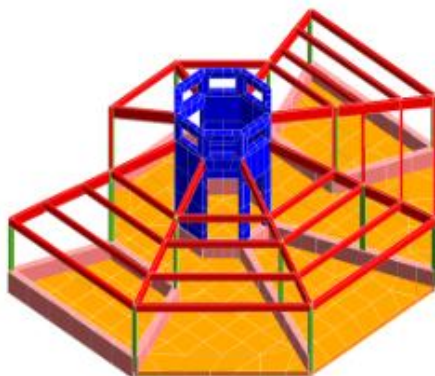

<b>Committente:</b>	Fondazione Bioparco di Roma
<b>Ente Destinatario:</b>	Fondazione Bioparco di Roma
<b>Importo Lavori :</b>	€ 120.000,00 (IVA esclusa)
<b>Prestazione svolta:</b>	Collaudo statico opere in acciaio-legno
<b>Periodo del servizio:</b>	Mar. 2011 – Ott. 2011
<b>Classi e categorie L. 143/1949</b>	I g
<b>Classi e categorie D.M. 143/2013</b>	S.03

**VS035 – ADEGUAMENTO NORMATIVO E FUNZIONALE EDIFICIO DI CULTO, ROMA**

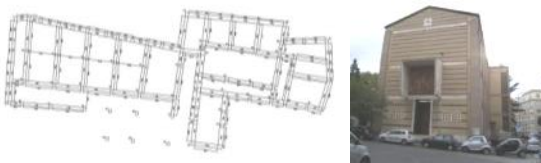
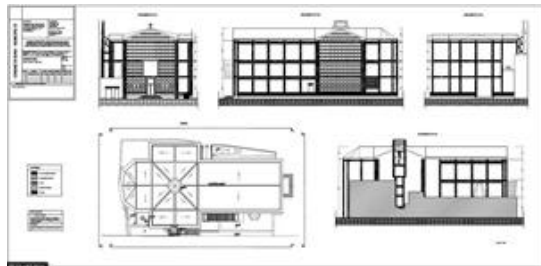

<b>Committente:</b>	Parrocchia dei Sacri Cuori di Gesù e Maria, Roma
<b>Importo Lavori :</b>	€ 223.083,83 (IVA esclusa)
<b>Prestazione svolta:</b>	Interventi di manutenzione straordinaria per adeguamento normativo - Progettazione esecutiva, Direzione Lavori, CSP, CSE
<b>Periodo del servizio:</b>	Giu. 2011 – Set. 2013
<b>Classi e categorie L. 143/1949</b>	I g, III b
<b>Classi e categorie D.M. 143/2013</b>	S.03, IA.02

**PR025 – NUOVA EDIFICAZIONE FABBRICATO SITO A MANCIANO (GR)**



<b>Committente:</b>	La Campigliola di Bonanni Laura e c.s.s.
<b>Importo Lavori :</b>	€ 546.712,45 (IVA esclusa)
<b>Prestazione svolta:</b>	Progettazione esecutiva e di dettaglio, assistenza tecnica d'opera
<b>Periodo del servizio:</b>	Feb. 2012 – Mag. 2013
<b>Classi e categorie L. 143/1949</b>	I c, III a, III b, III c
<b>Classi e categorie D.M. 143/2013</b>	E.06, IA.01, IA.02, IA.03

**OF042 – PARCO EOLICO MONTE ENTOSU DA 45MW, NULVI (SASSARI)**



<b>Committente:</b>	S'Ariedda srl
<b>Importo Lavori :</b>	€ 76.000.000,00 (importo stimato)
<b>Prestazione svolta:</b>	Studio di fattibilità tecnico-finanziaria
<b>Periodo del servizio:</b>	2010 – 2011
<b>Classi e categorie L. 143/1949</b>	IV c
<b>Classi e categorie D.M. 143/2013</b>	IB.11

**PR002 – NUOVA EDIFICAZIONE FABBRICATO PER CIVILE ABITAZIONE A 3 ELEVAZIONI FUORI TERRA, VILLAGGIO TIRRENA (ME)**

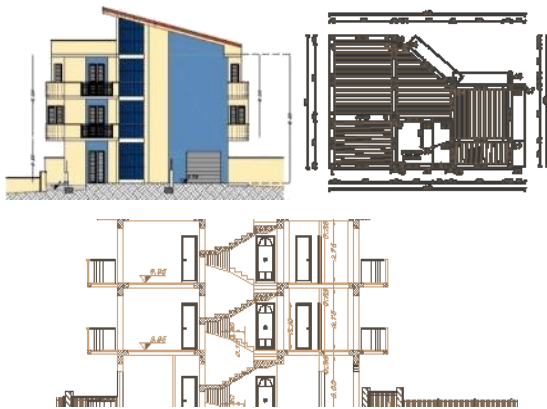

**Committente:** Gaetano e Angelo Capilli  
**Importo Lavori :** € 289.213,75 (IVA esclusa)  
**Prestazione svolta:** Progettazione esecutiva  
**Periodo del servizio:** Nov. 2010 – Dic. 2011  
**Classi e categorie L. 143/1949** I c, III a, III b, III c  
**Classi e categorie D.M. 143/2013** E.06, IA.01, IA.02, IA.03

**PR007 – NUOVA LINEA 1 DELLA METROTRANVIA DI LATINA, RISOLUZIONE DELLE INTERFERENZE IDRAULICHE**

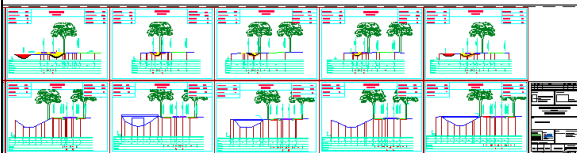

**Committente:** Società di Ingegneria 3TI Progetti Italia  
**Ente Destinatario:** METRO TRANVIA LATINA  
**Importo Lavori :** N.D.  
**Prestazione svolta:** Progettazione definitiva opere idrauliche, Studio idraulico specialistico  
**Periodo del servizio:** Set. 2009 – Feb. 2010  
**Classi e categorie L. 143/1949** I g  
**Classi e categorie D.M. 143/2013** S.03

**PR016 – ADEGUAMENTO FUNZIONALE AREE A SERVIZIO PUBBLICO DEL BIOPARCO E REALIZZAZIONE NUOVA SCALA IN ACCIAIO, BIOPARCO DI ROMA**

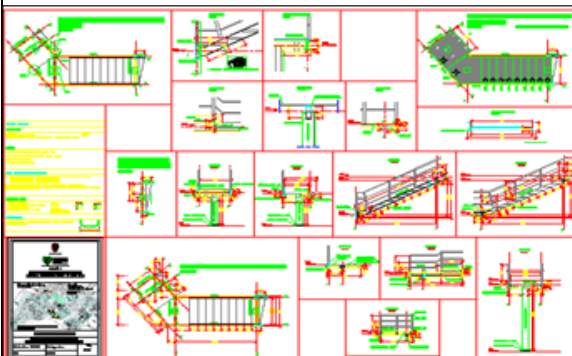

**Committente:** TRIOMARC, Roma  
**Ente Destinatario:** Fondazione Bioparco di Roma  
**Importo Lavori :** € 21.547,26  
**Prestazione svolta:** Progettazione esecutiva strutture  
**Periodo del servizio:** Apr. 2010 – Ago. 2010  
**Classi e categorie L. 143/1949** I g  
**Classi e categorie D.M. 143/2013** S.03

**CONSULENZE TECNICHE, ECONOMICHE E VERIFICHE DELLA PROGETTAZIONE**

<b>Titolo dell'opera:</b>	VS205 - Verifica e supporto al RUP per la validazione del PFTE e del Progetto Esecutivo "Dell'intervento di riqualificazione e ampliamento del "Sagrato" dell'Auditorium "Parco della Musica Ennio Morricone"
<b>Ubicazione dell'opera</b>	Roma
<b>Committente:</b>	Auditorium – Parco della Musica Ennio Morricone – Fondazione Musica per Roma - R.U.P. Arch. Marianna Addeo
<b>Importo dei lavori</b>	€ 2.642.397-
<b>Importo del servizio</b>	-
<b>Prestazione svolta:</b>	Consulenza tecnica ai sensi della Sezione IV dell'Allegato I.7 del D.Lgs 36/2023.
<b>Periodo di svolgimento:</b>	2026
<b>Titolo dell'opera:</b>	VS202 - Verifica e supporto al RUP per la validazione del PFTE e del Progetto Esecutivo "Recupero del Casino Nobile di Villa Flora e degli edifici annessi" – 1° Lotto funzionale.
<b>Ubicazione dell'opera</b>	Roma
<b>Committente:</b>	Roma Capitale –Dipartimento Programmazione e Attuazione Urbanistica – U.O. Rigenerazione e Progetti speciali – R.U.P. Arch. Enrica de Paulis
<b>Importo dei lavori</b>	€ 2.326.510-
<b>Importo del servizio</b>	-
<b>Prestazione svolta:</b>	Consulenza tecnica ai sensi della Sezione IV dell'Allegato I.7 del D.Lgs 36/2023.
<b>Periodo di svolgimento:</b>	2025
<b>Titolo dell'opera:</b>	VS155 – Incarico di Responsabile dei lavori ai sensi dell'art. 90 del D. Lgs. 81/2008 dei lavori di strip-out e ristrutturazione del DAI-ROM "Istituto Archeologico Germanico" sito a Roma in Via Sardegna 79/81.
<b>Ubicazione dell'opera</b>	Roma
<b>Committente:</b>	Società di servizi Bureau Veritas Italia - Divisione Roma
<b>Importo dei lavori</b>	€ -
<b>Importo del servizio</b>	€ -
<b>Prestazione svolta:</b>	Incarico di RdL ai sensi dell'art. 90 del D. Lgs. 81/08 e s.m.i..
<b>Periodo di svolgimento:</b>	2018 – 2023
<b>Titolo dell'opera:</b>	VS146-VS148 - Verifica e supporto al RUP per la validazione del progetto esecutivo "interventi di adeguamento funzionale alle norme vigenti degli impianti tecnologici a servizio delle dighe Conza, Setta, Sinni, Petrusillo e Camastra".
<b>Ubicazione dell'opera</b>	Basilicata
<b>Committente:</b>	Società di servizi Bureau Veritas Italia - Divisione Roma
<b>Importo dei lavori</b>	€ -
<b>Importo del servizio</b>	€ 1.800,00 (IVA ed oneri esclusi)
<b>Prestazione svolta:</b>	Consulenza tecnica ai sensi dell'art. 26 del D.Lgs 50/16.
<b>Periodo di svolgimento:</b>	2017
<b>Titolo dell'opera:</b>	VS144 - Verifica aspetti architettonici, funzionalità, accessibilità disabili ed aspetti approvativi del Progetto Esecutivo relativo all'Ampliamento e ristrutturazione della scuola primaria "Pettini" in Via della Pieve 15 a Scandicci.
<b>Ubicazione dell'opera</b>	Scandicci (FI)
<b>Committente:</b>	Società di servizi Bureau Veritas Italia - Divisione Roma

<b>Importo dei lavori</b>	€ 4.301.730,58
<b>Importo del servizio</b>	€ 1.350,00 (IVA ed oneri esclusi)
<b>Prestazione svolta:</b>	Consulenza tecnica ai sensi dell'art. 26 del D.Lgs 50/16.
<b>Periodo di svolgimento:</b>	2017
<b>Titolo dell'opera:</b>	VS142 - Verifica progetto opere strutturali e geotecnica, opere stradali, opere idrauliche e computi del Progetto Esecutivo del sottopasso ciclabile in località Fossa a Spinea, il collegamento ciclabile di via Cuneo e il percorso ciclabile tra via Martiri e via Rimini e sicurezza di via Martiri a Spinea
<b>Ubicazione dell'opera</b>	Spinea (VE)
<b>Committente:</b>	Società di servizi Bureau Veritas Italia - Divisione Roma
<b>Importo dei lavori</b>	€ 1.495.000,00
<b>Importo del servizio</b>	€ 2.400,00 (IVA ed oneri esclusi)
<b>Prestazione svolta:</b>	Consulenza tecnica ai sensi dell'art. 26 del D.Lgs 50/16.
<b>Periodo di svolgimento:</b>	2017
<b>Titolo dell'opera:</b>	VS139 - Verifica strutture, architettonico, iter approvativo, elaborati economico contrattuali e cantierizzazione del progetto definitivo delle opere di Urbanizzazione Programma di trasformazione "Grottaperfetta" Urbanizzazione secondaria e Urbanizzazione Connessioni esterne 3° stralcio - centro civico, asilo nido e verde.
<b>Ubicazione dell'opera</b>	Roma
<b>Committente:</b>	Società di servizi Bureau Veritas Italia - Divisione Roma
<b>Importo dei lavori</b>	€ 9.607.337,76
<b>Importo del servizio</b>	€ 2.250,00 (IVA ed oneri esclusi)
<b>Prestazione svolta:</b>	Consulenza tecnica ai sensi dell'art. 26 del D.Lgs 50/16.
<b>Periodo di svolgimento:</b>	2017
<b>Titolo dell'opera:</b>	VS129 - Verifica delle strutture e dei computi del progetto ai sensi dell'art. 26 del D.Lgs 50/2016 (ex art. 52 del DPR 207/2010 e s.m.i.) - Piano di recupero denominato "Cecchina": Realizzazione di una palestra nel Comune di Albano Laziale .
<b>Ubicazione dell'opera</b>	Albano Laziale
<b>Committente:</b>	Società di servizi Bureau Veritas Italia - Divisione Roma
<b>Importo dei lavori</b>	€ 1.120.000,00
<b>Importo del servizio</b>	€ 750,00 (IVA ed oneri esclusi)
<b>Prestazione svolta:</b>	Consulenza tecnica ai sensi dell'art. 26 del D.Lgs 50/16.
<b>Periodo di svolgimento:</b>	2016
<b>Titolo dell'opera:</b>	VS093 - Verifica della Progettazione ai sensi ex art. 112 D.lgs. n.163/2006 relativa al Progetto esecutivo di riqualifica della viabilità arrivi e partenze fronte aerostazione Curbside Refurbishment project per ADR Aeroporti di Roma.
<b>Ubicazione dell'opera</b>	Roma
<b>Committente:</b>	Società di servizi Bureau Veritas Italia - Divisione Roma
<b>Importo dei lavori</b>	€ 8.224.229,15
<b>Importo del servizio</b>	€ 2.700,00 (IVA ed oneri esclusi)
<b>Prestazione svolta:</b>	Consulenza tecnica ai sensi degli artt. 52 e 53 del DPR 207/2010.
<b>Periodo di svolgimento:</b>	2015
<b>Titolo dell'opera:</b>	VS080 - Verifica della Progettazione ai sensi ex art. 112 D.lgs. n.163/2006 relativa ai Progetti Esecutivi delle opere di urbanizzazione primaria e secondaria (parcheggi e rotatoria) e di sistemazione a verde del Fosso della Cecchignola nell'ambito del

Programma di Recupero Urbano "Laurentino" Colle della Strega, per Italsac 90 srl.

**Ubicazione dell'opera** Roma  
**Committente:** Società di servizi Bureau Veritas Italia - Divisione Roma  
**Importo dei lavori** € 4.398.655,42  
**Importo del servizio** € 2.400,00 (IVA ed oneri esclusi)  
**Prestazione svolta:** Consulenza tecnica ai sensi degli artt. 52 e 53 del DPR 207/2010.  
**Periodo di svolgimento:** 2014

**Titolo dell'opera:** VS064 - Verifica della Progettazione ai sensi ex art. 112 D.lgs. n.163/2006 relativa al Progetto esecutivo per la "Realizzazione di uno stabilimento industriale per la produzione di pannelli fotovoltaici a tecnologia THIN FILM"  
**Ubicazione dell'opera** Campofranco, Caltanissetta  
**Committente:** Società di servizi Bureau Veritas Italia - Divisione Roma  
**Importo dei lavori** N.D. (importo opere oggetto della prestazione)  
**Importo del servizio** € 3.600,00 (IVA ed oneri esclusi)  
**Prestazione svolta:** Consulenza tecnica ai sensi degli artt. 52 e 53 del DPR 207/2010., finalizzata alla verifica dell'integrità strutturale dell'area macchine CVD – Corpo C  
**Periodo di svolgimento:** 2013

**Titolo dell'opera:** VS044 - Verifica della Progettazione ai sensi ex art. 112 D.lgs. n.163/2006 relativa al Programma di trasformazione urbanistica denominato "Collina Fleming" - Progetto esecutivo delle opere di urbanizzazione primaria, parcheggio interrato e opere di connessione esterna generale  
**Ubicazione dell'opera** Roma  
**Committente:** Società di servizi Bureau Veritas Italia - Divisione Roma  
**Importo dei lavori** € 3.152.084,00 (importo opere oggetto della prestazione)  
**Importo del servizio** € 2.700,00 (IVA ed oneri esclusi)  
**Prestazione svolta:** Consulenza tecnica ai sensi degli artt. 52 e 53 del DPR 207/2010.  
**Periodo di svolgimento:** 2013

**Titolo dell'opera:** VS063 - Verifica della Progettazione ai sensi ex art. 112 D.lgs. n.163/2006 relativa al Progetto Esecutivo di "Riqualificazione dell'immobile di proprietà di INARCASSA"  
**Ubicazione dell'opera** Roma  
**Committente:** Società di servizi Bureau Veritas Italia - Divisione Roma  
**Importo dei lavori** € 2.800.000,00 (importo opere oggetto della prestazione)  
**Importo del servizio** € 1.950,00 (IVA ed oneri esclusi)  
**Prestazione svolta:** Consulenza tecnica ai sensi degli artt. 52 e 53 del DPR 207/2010.  
**Periodo di svolgimento:** 2012

**Titolo dell'opera:** VS060 - Verifica della Progettazione ai sensi ex art. 112 D.lgs. n.163/2006 relativa al Progetto Esecutivo della "Strada a S.V. Lioni-Grottaminarda – Lotto funzionale dal KM 7+125 al KM 12+134  
**Ubicazione dell'opera** Avellino  
**Committente:** Società di servizi Bureau Veritas Italia - Divisione Roma  
**Importo dei lavori** € 63.032.065,00 (importo opere oggetto della prestazione)  
**Importo del servizio** € 2.400,00 (IVA ed oneri esclusi)  
**Prestazione svolta:** Consulenza tecnica ai sensi degli artt. 52 e 53 del DPR 207/2010.  
**Periodo di svolgimento:** 2012

<b>Titolo dell'opera:</b>	VS059 - Verifica della Progettazione ai sensi ex art. 112 D.lgs. n.163/2006 relativa al Progetto Esecutivo della "Strada a S.V. Lioni-Grottaminarda – Lotto funzionale dal KM 0+450 al KM 1+925
<b>Ubicazione dell'opera</b>	Avellino
<b>Committente:</b>	Società di servizi Bureau Veritas Italia - Divisione Roma
<b>Importo dei lavori</b>	€ 31.447.802,00 (importo opere oggetto della prestazione)
<b>Importo del servizio</b>	€ 3.600,00 (IVA ed oneri esclusi)
<b>Prestazione svolta:</b>	Consulenza tecnica ai sensi degli artt. 52 e 53 del DPR 207/2010.
<b>Periodo di svolgimento:</b>	2012
<b>Titolo dell'opera:</b>	VS058 - Verifica della Progettazione ai sensi ex art. 112 D.lgs. n.163/2006 relativa al Progetto Definitivo di intervento urbanistico "Stazione Aurelia - Piano Urbanistico e opere di urbanizzazione secondaria (Asilo nido, scuola materna, scuola elementare)
<b>Ubicazione dell'opera</b>	Roma
<b>Committente:</b>	Società di servizi Bureau Veritas Italia - Divisione Roma
<b>Importo dei lavori</b>	€ 8.012.370,39 (importo opere oggetto della prestazione)
<b>Importo del servizio</b>	€ 4.200,00 (IVA ed oneri esclusi)
<b>Prestazione svolta:</b>	Consulenza tecnica ai sensi degli artt. 52 e 53 del DPR 207/2010.
<b>Periodo di svolgimento:</b>	2012
<b>Titolo dell'opera:</b>	VS054 - Verifica della Progettazione ai sensi ex art. 112 D.lgs. n.163/2006 relativa ai Progetti Esecutivi degli interventi previsti nel programma di trasformazione urbanistica "P.L.U.S. – Pomezia cambia" (Interventi nn. 1, 2, 4, 5, 6, 7, 8, 10)
<b>Ubicazione dell'opera</b>	Pomezia, Roma
<b>Committente:</b>	Società di servizi Bureau Veritas Italia - Divisione Roma
<b>Importo dei lavori</b>	€ 4.912.590,36 (importo opere oggetto della prestazione)
<b>Importo del servizio</b>	€ 9.125,00 (IVA ed oneri esclusi)
<b>Prestazione svolta:</b>	Consulenza tecnica ai sensi degli artt. 52 e 53 del DPR 207/2010.
<b>Periodo di svolgimento:</b>	2012
<b>Titolo dell'opera:</b>	VS048 - Adeguamento normativo sul contenimento energetico ai sensi della L.10/1991 del centro commerciale Auchan
<b>Ubicazione dell'opera</b>	Siracusa
<b>Committente:</b>	Società di servizi Bureau Veritas Italia - Divisione Roma
<b>Importo del servizio</b>	€ 3.240,00 (IVA ed oneri esclusi)
<b>Prestazione svolta:</b>	Consulenza tecnica finalizzata all'emissione della certificazione energetica.
<b>Periodo di svolgimento:</b>	2012
<b>Titolo dell'opera:</b>	VS062 - DUE DILIGENCE - Verifica della documentazione tecnica ed amministrativa di un impianto eolico da 24MWp
<b>Ubicazione dell'opera</b>	Deliceto, Foggia.
<b>Committente:</b>	Società di consulenza tecnico-finanziaria Protos SpA, Roma
<b>Importo dei lavori</b>	€ 36.935.000,00 (importo opere oggetto della prestazione)
<b>Importo del servizio</b>	€ 7.000,00 (IVA ed oneri esclusi)
<b>Prestazione svolta:</b>	Consulenza tecnica, finanziaria ed amministrativa per il finanziamento delle opere.
<b>Periodo di svolgimento:</b>	2012
<b>Titolo dell'opera:</b>	VS051 - DUE DILIGENCE - Verifica della documentazione tecnica ed amministrativa di un impianto eolico da 5,7 MWp
<b>Ubicazione dell'opera</b>	Marcellinara, Catanzaro

---

<b>Committente:</b>	Società di consulenza tecnico-finanziaria Protos SpA, Roma
<b>Importo dei lavori</b>	€ 8.520.000,00 (importo opere oggetto della prestazione)
<b>Importo del servizio</b>	€ 4.000,00 (IVA ed oneri esclusi)
<b>Prestazione svolta:</b>	Consulenza tecnica, finanziaria ed amministrativa per il finanziamento delle opere..
<b>Periodo di svolgimento:</b>	2012

---

<b>Titolo dell'opera:</b>	VS046 - DUE DILIGENCE - Verifica tecnica ed amministrativa dello stato di consistenza di n.2 centri commerciali IKEA siti in Italia.
<b>Ubicazione dell'opera</b>	Catania, Ancona.
<b>Committente:</b>	Società di servizi Bureau Veritas Italia - Divisione Roma
<b>Importo del servizio</b>	€ 5.600,00 (IVA esclusa)
<b>Prestazione svolta:</b>	Controllo tecnico-strutturale in cantiere finalizzato al verifica di conformità delle opere alle disposizione normative e successiva redazione dei rapporti finalizzati alla valutazione della vulnerabilità sismica delle strutture.
<b>Periodo di svolgimento:</b>	2012

---

<b>Titolo dell'opera:</b>	VS038 - DUE DILIGENCE - Verifica tecnica ed amministrativa dello stato di consistenza di n.7 centri commerciali Auchan siti in Italia.
<b>Ubicazione dell'opera</b>	Pompei, Taranto, Mesagne, Catania, Palermo, Cagliari, Sassari.
<b>Committente:</b>	Società di servizi Bureau Veritas Italia - Divisione Roma
<b>Importo del servizio</b>	€ 20.000,00 (IVA esclusa)
<b>Prestazione svolta:</b>	Controllo tecnico-strutturale in cantiere finalizzato al verifica di conformità delle opere alle disposizione normative e valutazione della vulnerabilità sismica delle strutture per eventuale adeguamento normativo.
<b>Periodo di svolgimento:</b>	2011

---

<b>Titolo dell'opera:</b>	VS030;VS036 - Verifica della documentazione tecnica ed amministrativa di impianti eolici (Surbo, Lecce; Montefalcone di Valfontone, Benevento)
<b>Committente:</b>	Società di consulenza tecnico-finanziaria Protos SpA, Roma
<b>Importo del servizio</b>	€ 7.050,00 (IVA esclusa)
<b>Prestazione svolta:</b>	Supporto nelle fasi di verifica tecnico-amministrativa delle opere.
<b>Periodo di svolgimento:</b>	2011 - 2012

---

**ATTREZZATURE**

La strumentazione hardware e software di cui si avvale la società Orizon4 per lo sviluppo delle prestazioni affidate è specificata di seguito.

<b>ATTREZZATURE HARDWARE</b>			
- N.3 Workstation Dell Precision 5820 Intel Xeon decacore W-2155 - 10 core / 20 thread - Frequenza 3.3Ghz boost 4.5Ghz Ram: 128 GB DDR4 Hard Disk: SSD 2 Tb M.2 NVMe Scheda video: Nvidia Quadro RTX 4000 8Gb Masterizzatore dvd-rw - Porte USB 3.1 - USB-C Sistema operativo: Windows 11 Pro for Workstations			
- N.2 Workstation Dell T7810 Xeon E5-1620v3 32Gb SSD500Gb + 3Tb Quadro K4200 - W10			
- N.1 PC Desktop HP EliteDesk 800 G1 Core i5-4570 8Gb SSD240Gb W10 + NAS 4 bay con 3 HDD WD RED PRO 4Tb			
- N.2 Portatili Lenovo ThinkPad W540 i7-4900MQ 15,6" FHD 32G SSD 500Gb			
<b>ATTREZZATURE TECNICHE</b>			
-- SCLEROMETRO TECNIX SCL/N /ABS -- MULTIMETRO DIGITALE -- MISURATORI LASER: BOSH 50 MT, LEICA D410 -- -- TERMOCAMERA FLIR E6 -- TERMOIGROMETRI -- RILEVATORE DI UMITÀ' -- ANEMOMETRO -- LUXOMETRO -- ENDOSCOPIO -- TRAPANO TASSELLATORE -- CHIAVI DINAMOMETRICHE 60Nm e 300 Nm -- MOLTIPLICATORE DI COPPIA 6:1			
<b>SOFTWARE TECNICO</b>			
<i>Nome Identificativo</i>	<i>Versione</i>	<i>Ambiente</i>	<i>Descrizione - Topologia SW</i>
AUTOCAD	2022	windows	Elaborazione grafica cad/Gis 3D
MasterCAD 3D	v.6	windows	Elaborazione cad/BIM con rendering in tempo reale
S.T.S. - CDS + CDM	2025	windows	Calcolo strutturale opere in c.a., acciaio, legno, muratura
S.T.S. - CDW	2025	windows	Calcolo Muri di sostegno
S.T.S. - CDP	2025	windows	Calcolo Plinti
S.T.S. - CDB	2025	windows	Calcolo Paratie
S.T.S. - WINSAFE	2024	windows	Piani di Sicurezza Dl.g. 81/2008
S.T.S. - MAINT PRO	2024	windows	Piani di manutenzione
ACCA - PRIMUS BIM	54.00	windows	Computi metrici e contabilità lavori
ACCA - TERMUS - TERMUS BIM	60	windows	Relazioni sul contenimento del consumo energetico e Attestati di Prestazione Energetica
ACCA - CERTUS	25.00	windows	Piani di sicurezza e coordinamento
ACCA - EDIFICIUS	2026	windows	Progettazione e disegno in BIM
GWPBT-Q		windows	Dimensionamento quadri elettrici in bassa tensione
Electro Planet		windows	Dimensionamento quadri elettrici in bassa tensione
VCA SLU	2010	windows	Verifiche agli SLU e SLE
Mapei FRP		windows	Progetto e verifica di rinforzi FRP
Tisystem		windows	Dimensionamento reti e quadri in Bassa Tensione
DIALUX		windows	Progettazione impianti di illuminazione
Adobe Acrobat 9 Pro Extended		windows	Creazione e gestione documenti in formato PDF
OFFICE M365	2026	windows	Attività d'ufficio
MICROSOFT PROJECT STANDARD	2010	windows	Gestione progetti
<b>PERIFERICHE DISPONIBILI</b>			
- N.1 fotocopiatrice di rete A3 a colori Xerox WorkCenter 7225			
- N.2 stampanti laser A4 B/N - Samsung ML-2165			
- N.1 stampante multifunzione A4 colore HP Laserjet Pro color MFP475			
- N.1 plotter colore e/b/n formato A0 CANON TM-340+STAND -Risoluzione 2400x1200 DPI, memoria 2GB			

**POLIZZA RC PROFESSIONALE**

Come disposto dalla vigente normativa, di seguito si rappresentano gli estremi della polizza professionale assunta dalla società Orizon4.

<b>Certificato di Assicurazione professionale</b>	
Compagnia:	<b>Liberty Mutual Insurance Europe S.E.</b>
Rischio	RC Professionale
Contratto	N. LSMAEC116262-00
Massimale	€ 2.500.000,00
Scadenza	18 Gennaio 2027

Roma, 04/05/2026

Orizon4 srl

(Il Legale rappresentante)

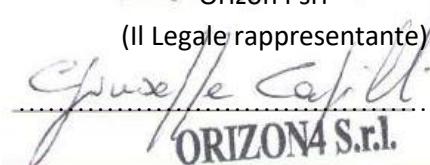
  
**ORIZON4 S.r.l.**